ΔΡΧ. 40

BUD SAGENDORF

672

ΠΟΠΑΪ

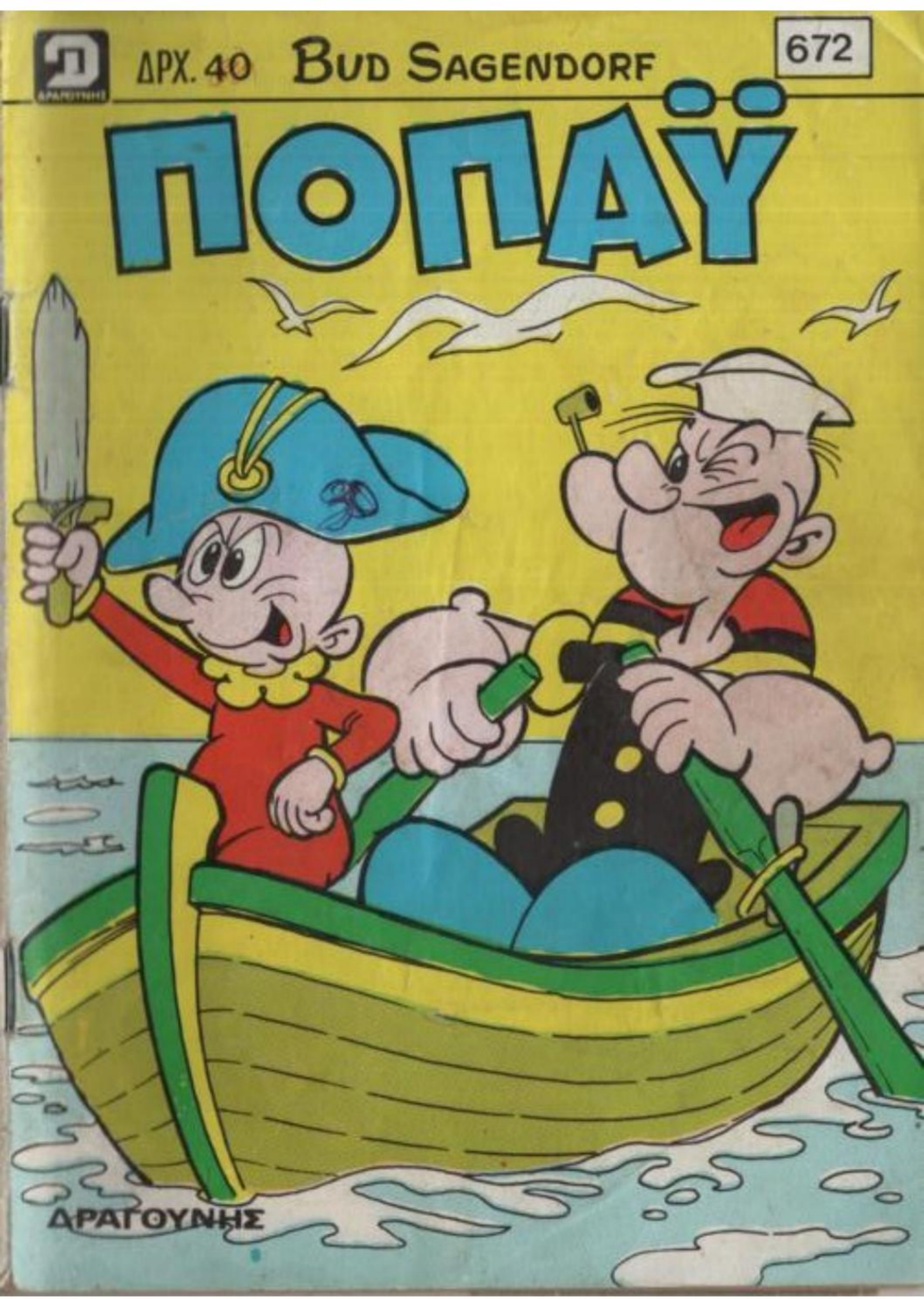

ΔΡΑΓΟΥΝΗΣ

POWER TA MACHINES

ΑΓΡΙΜΙΑ

ΚΡΟΚΟΔΕΙΛΟΣ

ΤΕΣΣΕΡΑ x ΤΕΣΣΕΡΑ

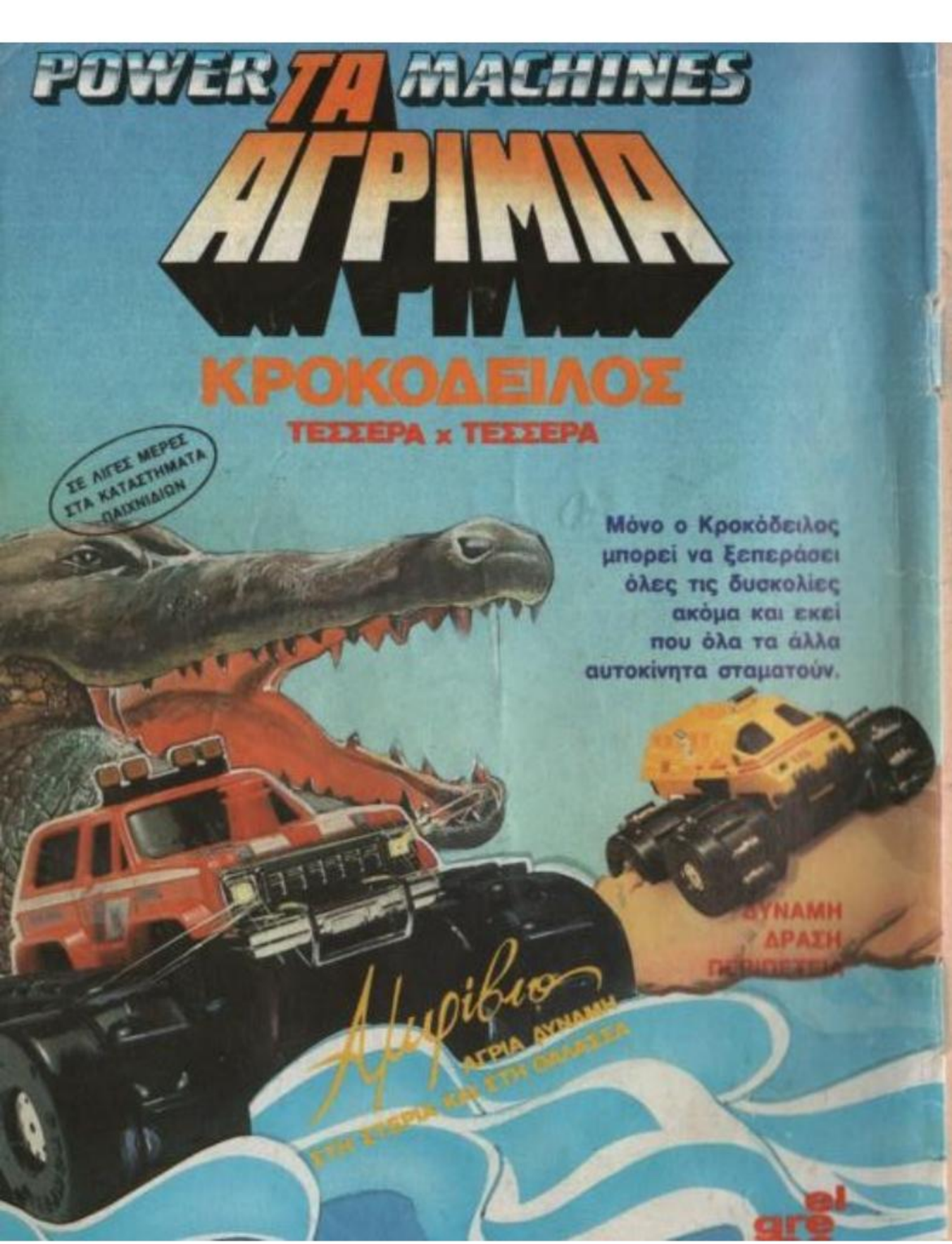

Η ΒΑΣΙΛΙΣΣΑ ΤΩΝ ΜΕΛΙΣΣΩΝ

ΠΟΠΑΫ ΕΒΔΟΜΑΔΙΑΙΟ ΠΑΙΔΙΚΟ ΠΕΡΙΟΔΙΚΟ

ΕΤΟΣ ΙΔ ΑΡΙΘ 672 — ΔΡΧ. 40 — 8 ΜΑΙΟΥ 1986

ΓΡΑΦΕΙΑ: ΛΥΚΑΒΗΤΤΟΥ 1γ 10672 ΑΘΗΝΑ ΤΗΛ. 3637.091 — 3638.842 • ΕΡΓΟΣΤΑΣΙΟ: ΑΜΑΡΟΥΣΙΟΥ / ΧΑΛΑΝΔΡΙΟΥ 59 — 15125. ΤΜΗΜΑ ΔΙΑΦΗΜΙΣΕΩΝ: ΤΗΛ. 6829.080-1-2.

Έκδότης - Διευθυντής
ΙΩΑΝΝΗΣ Γ. ΔΡΑΓΟΥΝΗΣ Λεωφ. Κοκκιναρά 36 & Παλλάδος - Πολιτεία
Διεύθυνσις συντάξεως ΓΕΩΡΓΙΟΣ Ι. ΔΡΑΓΟΥΝΗΣ ΚΩΝ/ΝΟΣ Ι ΔΡΑΓΟΥΝΗΣ
Υπεύθυνος τυπογραφείου Β. Γεωργιάδης Ξενοφώντος 85 - 87

© 1983 KING FEATURES SYNDICATE, INC. PRODUCTIONS PRINTED IN GREECE

ΔΕΝ ΣΟΥ ΑΞΙΖΕΙ Η ΟΛΙΒΙ!
ΕΣΕΝΑ ΟΜΟΣ, ΣΟΥ ΑΞΙΖΕΙ ΤΟ ΞΥΛΟ!
ΠΑΦ!
ΝΤΑΠ!

ΠΗΓΑΙΝΕΤΕ ΑΛΛΟΥ ΝΑ ΠΛΑΚΩΘΕΙΤΕ! ΔΕΝ ΣΑΣ ΑΝΤΕΧΩ ΠΙΑ!

ΤΣΑΚΩΝΟΣΑΣΤΕ ΟΛΟ ΓΙΑ ΒΛΑΚΕΙΕΣ ΔΡΟΜΟ!
ΚΑΠ!

ΚΑΤΙ ΠΟΛΥ ΕΝΔΙΑΦΕΡΟΝ ΣΥΜΒΑΙΝΕΙ ΕΚΕΙ ΚΑΤΩ! ΑΣ ΚΑΤΕΒΟΥΜΕ ΠΙΟ ΧΑΜΗΛΑ!

ΚΟΙΤΑΤΕ ΠΩΣ ΔΕΡΝΕΙ ΑΥΤΟΥΣ ΤΟΥΣ ΑΝΤΡΕΣ ΑΥΤΗ!

ΤΙ ΞΥΛΟ ΚΟΡΙΤΣΙΑ!
ΣΑΝ ΤΗ ΒΑΣΙΛΙΣΣΑ ΜΕΛΙΣΣΑ ΠΟΥ ΔΕΡΝΕΙ ΤΟΥΣ ΚΙΦΗΝΕΣ!

ΚΑΙ ΘΕΛΟΥΜΕ ΜΙΑ ΒΑΣΙΛΙΣΣΑ! ΑΥΤΗ ΜΑΣ ΚΑΝΕΙ!
ΒΖΖΖ...

ΜΑ, ΤΙ ΕΓΙΝΕΣ;
ΔΙΑΟΛΕ! ΤΙ ΓΙΝΕΤΑΙ;

ΑΡΕΙΑΝΟΙ! ΣΠΟΥΡΑ!
ΕΝΑΣ ΙΠΤΑΜΕΝΟΣ ΔΙΣΚΟΣ!
ΕΕ!

ΠΟΙΟΙ ΕΙΣΤΕ; ΤΙ ΘΕΛΕΤΕ;

ΤΑ ΣΕΒΗ ΜΑΣ ΒΑΣΙΛΙΣΣΑ! ΦΟΡΕΣΤΕ ΤΗ ΒΑΣΙΛΙΚΗ ΣΤΟΛΗ!

ΒΟΗΘΕΙΑ! ΠΟΠΑΟ!

ΣΒΙΙΙΙΙΙΙΝ!

ΚΟΙΤΑ ΠΩΣ ΤΗΝ ΚΑΝΑΝΕ!

ΔΕΝ ΜΟΙΑΖΕΙ ΠΙΑ ΜΕ ΤΗΝ ΟΛΙΒ!

ΕΙΣΑΙ ΜΙΑ ΤΕΛΕΙΑ ΒΑΣΙΛΙΣΣΑ!

ΦΑΝΤΑΣΤΙΚΟ! ΜΕ ΜΕΤΑΜΟΡΦΩΣΑΝΕ!

ΠΟΙΟΣ ΣΑΣ ΕΔΩΣΕ ΤΗΝ ΑΔΕΙΑ ΝΑ ΤΗΝ ΚΑΝΕΤΕ ΜΕΛΙΣΣΑ!

ΘΑ ΣΑΣ ΛΙΩΣΩ!

ΞΕΡΟΥΜΕ ΝΑ ΥΠΕΡΑΣΠΙΖΟΜΑΣΤΕ!

ΚΡΑΚ!

ΑΚΙΝΗΤΟΠΟΙΗΘΗΚΑΜΕ ΚΑΤΩ ΑΠ' ΑΥΤΟ ΤΟ ΠΛΑΣΤΙΚΟ!

ΧΡΗΣΙΜΟΠΟΙΟΥΝ ΑΓΝΩΣΤΑ ΟΠΛΑ!

ΚΑΝΕΙΣ ΔΕΝ ΘΑ ΚΑΤΑΦΕΡΕΙ ΝΑ ΜΑΣ ΝΙΚΗΣΕΙ!

ΜΟΙΑΖΕΙ ΜΕ ΟΝΕΙΡΟ!

ΠΕΡΑΣΤΕ ΜΕΓΑΛΕΙΟΤΑΤΗ ΣΤΟ ΠΑΛΑΤΙ ΣΑΣ! ΕΛΑΤΕ!

ΤΗΝ ΠΑΙΡΝΟΥΝ!

ΚΑΙ ΔΕΝ ΜΠΟΡΟΥΜΕ ΝΑ ΚΑΝΟΥΜΕ ΤΙΠΟΤΑ!

ΣΜΠΑΜ!

ΕΛΠΙΖΩ ΝΑ ΔΟΥΛΕΨΕΙ ΤΟ ΣΠΑΝΑΚΙ ΜΟΥ!

ΜΠΡΑΒΟ! ΤΑ ΚΑΤΑΦΕΡΕΣ!

ΤΟ ΠΛΑΣΤΙΚΟ ΚΑΛΥΜΑ ΕΣΠΑΣΕ!

ΓΙΑΦ!

ΜΗ Μ'ΑΦΗΝΕΙΣ!
ΔΕΝ ΣΕ ΧΡΕΙΑΖΟΜΑΙ!
ΣΒΟΥΟΥΜ!

ΜΟΥ ΛΕΙΠΕΙ ΟΞΥΓΟΝΟ!
ΘΑ ΜΠΟΡΟΥΣΕΣ ΝΑ ΜΗΝ ΕΡΧΟΣΟΥΝ ΜΑΖΙ!

ΕΥΤΥΧΩΣ ΠΟΥ ΕΧΩ ΤΗ ΔΥΝΑΜΗ ΤΟΥ ΣΠΑΝΑΚΙΟΥ!
BZIN!

ΦΤΑΣΑΜΕ ΣΤΟΝ ΠΛΑΝΗΤΗ ΤΟΥΣ ΜΕ ΤΙΣ ΚΥΨΕΛΕΣ!
ΕΔΩ ΕΧΕΙ ΑΕΡΑ!

Ο ΔΙΣΚΟΣ ΠΡΟΣΓΕΙΩΝΕΤΑΙ!
BZZZ

ΟΙ ΜΕΛΙΣΣΕΣ ΔΕΝ ΜΑΣ ΠΗΡΑΝ ΕΙΔΗΣΗ!

ΤΙ ΩΡΑΙΟ!
ΙΔΟΥ Η ΒΑΣΙΛΙΣΣΑ ΦΙΛΕΣ ΜΟΥ!

ΑΥΤΟΣ ΕΙΝΑΙ Ο ΘΡΟΝΟΣ ΣΑΣ! ΠΕΡΙΜΕΝΟΥΜΕ ΤΙΣ ΔΙΑΤΑΓΕΣ ΣΑΣ!
ΕΠΙΤΕΛΟΥΣ! ΓΛΙΤΩΣΑ ΑΠ' ΤΙΣ ΔΟΥΛΕΙΕΣ ΤΟΥ ΣΠΙΤΟΥ!

ΤΕΡΜΑ ΤΑ ΚΑΤΣΑΡΟΛΙΚΑ, ΤΟ ΠΛΥΣΙΜΟ ΤΩΝ ΠΙΑΤΩΝ, ΤΟ ΣΦΟΥΓΓΑΡΙΣΜΑ...

ΠΟΥ ΕΙΜΑΣΤΕ;
ΣΤΟΝ ΠΛΑΝΗΤΗ ΤΩΝ ΜΕΛΙΣΣΩΝ ΚΑΙ ΠΡΕΠΕΙ ΝΑ ΠΑΡΟΥΜΕ ΠΙΣΩ ΤΗΝ ΟΛΙΒ!

ΤΩΡΑ ΘΥΜΗΘΗΚΑ! Η ΟΛΙΒ ΕΙΝΑΙ ΣΤΑ ΧΕΡΙΑ ΑΥΤΩΝ ΤΩΝ ΕΝΤΟΜΩΝ!
ΑΚΡΙΒΩΣ! ΕΓΩ ΟΜΩΣ ΕΧΩ ΑΡΚΕΤΗ ΔΥΝΑΜΗ ΓΙΑ Ν'ΑΣΧΟΛΗΘΩ ΜΕ ΤΟ ΘΕΜΑ!

ΥΨΗΛΟΤΑΤΗ ΕΧΕΤΕ ΕΠΙΣΚΕΨΕΙΣ!
ΠΟΙΟΙ ΕΙΝΑΙ;

ΟΙ ΣΥΖΥΓΟΙ ΣΑΣ ΟΙ ΚΗΦΗΝΕΣ ΘΕΛΟΥΝ ΝΑ ΣΑΣ ΧΑΙΡΕΤΗΣΟΥΝΕ!
ΤΙ ΜΕΓΑΛΕΙΟ!
ΑΥΤΟΙ ΘΑ'ΝΑΙ ΟΙ ΜΕΛΛΟΝΤΕΣ ΣΥΖΥΓΟΙ ΜΟΥ;

ΕΓΩ ΘΕΛΩ ΝΑ ΚΑΝΩ ΤΗ ΒΑΣΙΛΙΣΣΑ ΚΑΙ ΤΕΡΜΑ! ΔΕΝ ΘΕΛΩ ΖΟΥΦΙΑ!
ΜΠΑΠ!

ΤΑΚΤΟΠΟΙΗΣΑ ΗΔΗ ΚΑΙ ΤΟΥΣ ΑΛΛΟΥΣ ΣΤΗ ΓΗ!
ΓΚΑΠ!

ΗΡΕΜΗΣΕ ΥΨΗΛΟΤΑΤΗ! ΔΕΝ ΕΙΝΑΙ ΟΙ...
ΞΕΚΟΥΜΠΗΣΤΕΙΤΕ ΑΠΟ 'ΔΩ!
ΒΑΡΑΕΙ ΣΑΝ ΓΟΥΔΟΧΕΡΙ!
ΠΑΦ!
ΝΤΑΠ!

ΑΡΓΗΣΑ, ΜΑ ΘΕΛΩ ΝΑ ΥΠΟΒΑΛΩ ΤΑ ΣΕΒΗ ΜΟΥ ΣΤΗ ΒΑΣΙΛΙΣΣΑ!

ΟΡΙΣΤΕ! ΤΟΝ ΤΑΚΤΟΠΟΙΗΣΑ ΚΙ'ΑΥΤΟΝ!

ΔΕΝ ΘΑ ΕΠΙΤΡΕΨΩ ΝΑ ΦΕΡΘΟΥΝ ΑΣΧΗΜΑ ΣΤΗΝ ΟΛΙΒ!
ΟΧΙ! ΑΣΤΗΝ ΝΑ ΚΑΘΑΡΙΖΕΙ ΜΟΝΗ ΤΗΣ!

Α, ΝΑΙ; ΣΤΡΙΒΕ ΑΠΟ ΤΗ ΜΕΣΗ ΡΑΜΟΛΙΜΕΝΤΟ ΠΑΩ ΝΑ ΤΗΝ ΥΠΕΡΑΣΠΙΣΤΩ ΜΟΝΟΣ ΜΟΥ!
ΟΥΧ!
ΣΜΠΑΜ!

ΓΚΡΡ..ΘΑ ΣΑΣ ΛΙΩΣΩ ΣΑΝ ΕΝΤΟ-ΜΑ!

ΚΑΤΣΕΦΡΟ-ΝΙΜΑ, ΚΑΙ ΜΗΝ ΚΟΥ-ΝΙΕΣΑΙ!
ΠΛΑΦ!

ΚΑΛΑ ΝΑ ΠΑΘΕΙ! ΤΩΡΑ ΕΙΝΑΙ Η ΣΕΙΡΑ ΤΗΣ ΟΛΙΒ!

ΔΕΝ ΚΑ-ΤΑΛΑΒΑΙ-ΝΕΤΕ ΟΤΙ ΔΕΝ ΣΑΣ ΘΕΛΩ;
ΑΥΤΕΣ ΟΙ ΜΠΟΥ-ΝΙΕΣ ΕΙΝΑΙ ΣΚΕΤΗ ΓΛΥΚΑ!
ΝΤΑΠ!

ΓΙΑΤΙ ΔΕΝ ΔΟΚΙΜΑΣΑΤΕ ΑΚΟΜΑ ΤΙΣ ΔΙΚΕΣ ΜΟΥ!
356

ΔΕΝ ΘΑ'ΧΩ ΤΟ ΤΕΛΟΣ ΤΟΥ ΜΠΛΟΥΤΟ! ΠΥΡΟΒΟΛΑ ΤΟ ΠΛΑΣΤΙΚΟ ΣΟΥ!
ΑΜΕΣΩΣ!

ΣΤΟ ΕΠΙΣΤΡΕ-ΦΩ ΑΜΕΣΩΣ!
ΟΣΣΣ...
ΕΠ!

ΤΩΡΑ ΠΑΓΙΔΕΥΤΗ-ΚΑ ΜΟΝΟΣ ΜΟΥ!
ΠΛΑΦ!

ΑΧ! ΠΟΠΑΪ ΓΛΙΤΩΣΕ ΜΕ ΑΠΟ ΑΥΤΑ ΤΑ ΒΡΟΜΟΕΝΤΟ-ΜΑ!
ΘΑ ΣΕ ΠΑΡΩ ΑΠΟ 'ΔΩ!
ΓΚΑΠ!
ΝΤΑΠ!

ΕΙΝΑΙ ΑΝΤΙΖΗ-ΛΟΣ ΜΑΣ! ΠΑ-ΝΩ ΤΟΥ!
ΑΕΙ! ΧΑΘΕΙ-ΤΕ ΗΛΙΘΙΟΙ! ΑΝΤΕ!
ΣΜΠΑΜ!
356

ΑΥΤΟΣ ΘΕΛΕΙ ΝΑ ΜΕ ΚΕΝΤΡΙΣΕΙ!
ΠΟΥ ΤΟ ΠΡΟ-ΤΙΜΑΣ;

ΣΤΗ ΣΟΛΑ ΤΟΥ ΠΑΠΟΥΤΣΙΟΥ!
ΑΟΥ!
ΠΛΑΦ!

ΒΟΗΘΕΙΑ! ΜΕ ΑΠΑΓΑΓΟΥΝ!

ΧΩΣΤΕ ΤΗ ΜΕΣΑ!
ΑΦΗΣΤΕ ΤΗΝ ΟΛΙΒ!
ΚΡΟΚ
ΠΛΑΦ!
ΝΤΑΠ!

ΑΛΤ! ΜΗ ΦΕΥΓΕΤΕ!

ΑΥΤΗ Η ΘΕΣΗ ΔΕΝ Μ' ΑΡΕΣΕΙ ΠΙΑ!
ΚΑΤΑΛΑΒΑΤΕ; Η ΒΑΣΙΛΙΣΣΑ ΣΑΣ ΔΙΑΤΑΖΕΙ ΝΑ ΤΗ ΓΥΡΙΣΕΤΕ ΣΤΗ ΓΗ!
ΝΑΙ!

ΠΑΜΕ ΒΛΑΚΑ! ΓΥΡΝΑΜΕ ΣΠΙΤΙ!!
ΤΟΝ ΚΑΪΜΕΝΟΥΛΗ ΗΘΕΛΕ ΝΑ ΒΟΗΘΗΣΕΙ!

ΝΑ 'ΜΑΣΤΕ ΠΑΛΙ ΣΤΟΝ ΠΛΑΝΗΤΗ ΜΑΣ!
ΣΒΟΥΟΥΜ!

ΔΕΝ ΘΑ ΞΑΝΑΠΑΤΗΣΟΥΝ ΕΔΩ!
ΤΟ ΕΥΧΟΜΑΙ!
VVRRR

Ε! ΜΠΛΟΥΤΟ ΠΟΥ ΠΑΣ;
ΕΛΑ ΝΑ ΦΑΣ ΜΑΖΙ ΜΑΣ!
ΟΧΙ! ΠΑΩ ΣΠΙΤΙ ΠΟΥ ΜΕ ΠΕΡΙΜΕΝΕΙ Η ΜΑΜΑ ΜΟΥ!

ΟΛΑ ΤΕΛΕΙΩΣΑΝ! ΤΩΡΑ ΒΓΑΛΕ ΤΟ ΚΟΣΤΟΥΜΙ!
ΟΥΤΕ ΝΑ ΤΟ ΣΚΕΦΤΕΣΑΙ! ΕΙΜΑΙ ΚΑΙ ΘΑ ΜΕΙΝΩ ΒΑΣΙΛΙΣΣΑ!!

ΝΟΜΙΖΩ ΟΤΙ ΘΑ'ΧΕΙΣ ΜΠΕΛΑΔΕΣ ΝΤΥΜΕΝΗ ΕΤΣΙ!
ΓΙΑΤΙ;

ΒΟΗΘΕΙΑ! ΑΥΤΗ Η ΜΕΛΙΣΣΑ ΤΑ'ΒΑΛΕ ΜΑΖΙ ΜΟΥ!

ΧΑ! ΧΑ! ΣΑΝ ΜΕΛΙΣΣΟΒΑΣΙΛΙΣΑ ΕΧΕΙΣ ΚΑΤΑΚΤΗΣΕΙΣ!
ΣΜΠΑΜ!

ΑΝ ΘΕΣ ΝΑ ΚΥΚΛΟΦΟΡΗΣΕΙΣ ΣΑΝ ΑΝΘΡΩΠΟΣ, ΝΤΥΣΟΥ ΟΠΩΣ ΠΡΙΝ!

ΠΟΣΟ ΣΤΕΝΑΧΩΡΙΕΜΑΙ! ΕΓΙΝΑ ΠΑΛΙ ΜΙΑ ΣΥΝΗΘΙΣΜΕΝΗ ΝΟΙΚΟΚΥΡΟΥΛΑ!
ΕΓΩ ΣΕ ΠΡΟΤΙΜΩ ΕΤΣΙ!

ΟΧΙ! ΕΙΜΑΙ ΔΥΣΤΥΧΙΣΜΕΝΗ!
ΜΑ ΗΤΑΝ ΜΟΝΟ ΜΙΑ ΦΑΝΤΑΣΤΙΚΗ ΠΕΡΙΠΕΤΕΙΑ!
ΟΥΑΑΑ!

ΟΥΑΑ! Μ'ΑΡΕΣΕ ΠΟΥ Η-ΜΟΥΝΑ ΒΑΣΙΛΙΣΣΑ!
ΓΙΑ ΜΕΝΑ ΕΙΣΑΙ ΑΚΟΜΑ ΚΑΙ ΘΑ ΣΤ'ΑΠΟΔΕΙΞΩ!

ΤΙ ΚΑΝΕΙΣ;
ΣΒΟΥΜ!

ΤΙ ΣΗΜΑΙΝΟΥΝ ΟΛ'ΑΥΤΑ;
ΟΤΙ ΕΙΣΑΙ Η ΒΑΣΙΛΙΣΣΑ ΜΟΥ! ΠΑΡΕ ΤΟΝ ΜΠΛΑΣΤΡΗ!

ΚΟΙΤΑΞΟΥ ΣΤΟΝ ΚΑΘΡΕΦΤΗ ΒΑΣΙΛΙΣΣΑ ΤΟΥ ΣΠΙΤΙΟΥ!
ΒΑΣΙΛΙΣΣΑ ΤΩΝ ΚΑΤΣΑΡΟΛΙΚΩΝ!

ΝΑ ΜΗΝ ΣΕ ΞΑΝΑΔΩ ΣΤΑ ΜΑΤΙΑ ΜΟΥ! ΑΚΟΥΣΕΣ;
ΝΑ ΠΑΡΕΙ! ΔΕΝ ΕΧΟΥΜΕ ΤΙΣ ΙΔΙΕΣ ΑΠΟΨΕΙΣ ΟΣΟ ΑΦΟΡΑ ΤΟ ΒΑΣΙΛΙΛΙΚΙ!
ΒΖΙΙΙΝ!
ΠΛΑΦ!
ΤΕΛΟΣ

ΒΟΗΘΟΣ ΣΤΗΝ TABERNA

ΠΑΩ ΝΑ ΠΙΩ ΕΝΑ ΠΟΤΗΡΑΚΙ ΚΡΑΣΙ ΣΤΟΝ ΤΖΕΛΙΝΤΟ!!

ΣΤΟΠ! ΔΕΝ ΠΕΡΝΑΣ!
ΤΖΕΛΙΝΤΟ, ΤΙ ΣΗΜΑΙΝΕΙ ΑΥΤΟ ΤΟ ΡΟΠΑΛΟ;

... ΟΤΙ ΠΡΕΠΕΙ ΝΑ ΤΑΚΤΟΠΟΙΗΣΕΙΣ ΤΟΥΣ ΛΟΓΑΡΙΑΣΜΟΥΣ ΣΟΥ!
ΕΕ...

Η ΠΛΗΡΩΝΕΙΣ ΤΟ ΧΡΕΟΣ Η ΣΤΙΣ ΒΡΕΧΩ!
ΜΑ, ΕΓΩ ΔΕΝ ΕΧΩ ΛΕΦΤΑ ΤΖΕΛΙΝΤΟ!

... ΑΛΛΑ ΑΝ ΘΕΣ, ΜΠΟΡΩ ΝΑ ΔΟΥΛΕΨΩ ΑΥΤΑ ΤΑ ΛΕΦΤΑ!
Ε... ΜΜ... ΚΑΛΑ!

ΧΡΕΙΑΖΟΜΑΙ ΕΝΑ ΜΙΚΡΟ ΣΤΗΝ ΤΑΒΕΡΝΑ !! ΜΜ...
359
2

ΠΑΡΕ ΑΥΤΗ ΤΗ ΣΚΟΥΠΑ ΚΑΙ ΚΑΘΑΡΙΣΕ ΤΟ ΠΑΤΩΜΑ!
ΕΠ!

ΤΙ ΤΑΠΕΙΝΩΣΗ ΥΦΙΣΤΑΜΑΙ ΓΙΑ ΕΝΑ ΜΙΚΡΟ ΧΡΕΟΣ!

Ο ΡΟΛΑΝΔΟΣ ΑΠΟΚΟΙΜΗΘΗΚΕ ΜΕ ΤΟ ΠΟΤΗΡΙ ΤΟΥ ΓΕΜΑΤΟ!

ΘΑ ΤΟ ΠΙΩ ΕΓΩ! ΔΕ ΘΑ ΤΟ ΜΑΘΕΙ ΠΟΤΕ! ΧΑ! ΧΑ!

ΣΤΗΝ ΥΓΕΙΑ ΜΟΥ ΣΛΟΥΡΠ!
359

ΑΧ! ΤΙ ΩΡΑΙΟΣ ΥΠΝΑΚΟΣ!
3

ΤΖΕΛΙΝΤΟ ΦΕΡΕ ΜΟΥ ΕΝΑ ΑΛΛΟ ΠΟΤΗΡΙ ΚΡΑΣΙ!

ΑΜΕΣΩΣ ΡΟΛΑΝΔΕ! ΣΗΜΕΡΑ ΒΛΕΠΩ ΔΙΨΑΣ!

Η ΒΡΥΣΗ ΤΟΥ ΚΡΑΣΙΟΥ ΑΞΙΖΕΙ ΕΙΔΙΚΗ ΠΡΟΣΟΧΗ ΓΚΛΟΥΚ-ΓΚΛ..

ΓΚΛΟΥΚ! ΓΚΛΟΥΚ!

ΠΑΠΟΥ ΠΗΓΑΙΝΕ ΝΑ ΓΥΑΛΙΣΕΙΣ ΤΑ ΕΡΓΑΛΕΙΑ ΤΟΥ ΠΑΓΚΟΥ!
ΑΜΕΣΩΣ ΤΖΕΛΙΝΤΟ!

ΤΖΕΛΙΝΤΟ, Η ΑΤΑΛΑΝΤΑ ΕΙΝΑΙ ΜΕΓΑΛΗ ΟΜΑΔΑ!
ΕΙΜΑΙ ΚΙ' ΕΓΩ ΟΠΑΔΟΣ ΤΗΣ ΑΤΑΛΑΝΤΑ!

ΘΑ ΤΑ ΚΑΝΩ ΝΑ ΓΥΑΛΙΣΟΥΝ ΣΑΝ ΑΣΤΡΑ Τ'ΟΥΡΑΝΟΥ!! ΤΕΛΕΙΑ...

...ΚΥΡΙΩΣ ΤΑ ΒΡΥΣΑΚΙΑ!

ΓΚΛΟΥΚ! ΓΚΛΟΥΚ!

ΠΑΠΟΥ! ΑΚΟΜΑ ΤΑ ΒΡΥΣΑΚΙΑ ΓΥΑΛΙΖΕΙΣ; Ε;

ΝΑΙ, ΤΖΕΛΙΝΤΟ ΑΛΛΑ ΣΧΕΔΟΝ ΤΕΛΕΙΩ-ΣΑ!

ΖΗΤΩ Η ΑΤΑΛΑΝΤΑ!
ΖΗΤΩ!

ΜΙΑ ΚΑΙ ΕΙΣΑΙ ΜΕ ΤΗΝ ΑΤΑΛΑΝΤΑ, ΣΕ ΚΕΡΝΑΩ ΕΝΑ ΠΟΤΗΡΙ ΚΡΑΣΙ!
ΕΥΧΑΡΙΣΤΩ!

ΑΧ! ΑΠ'ΤΑ ΒΑΡΕΛΙΑ ΔΕΝ ΒΓΑΙΝΕΙ ΚΡΑΣΙ! ΑΔΕΙΑΣΑΝ!

ΠΑΠΟΥ ΕΞΥΠΗΡΕΤΗΣΕ ΤΟΥΣ ΠΕΛΑΤΕΣ, ΟΣΟ ΘΑ ΕΙΜΑΙ ΣΤΗΝ ΑΠΟΘΗΚΗ!
ΜΠΟΡΩ ΝΑ ΚΑΤΕΒΩ ΕΓΩ ΑΝ ΘΕΣ!
359

ΟΧΙ! ΘΑ ΦΡΟΝΤΙΣΩ ΕΓΩ! ΑΣΕ!
ΔΕΝ ΕΠΙΑΣΕ!
6

ΕΒΓΑΛΑ ΤΟ ΑΔΕΙΟ ΒΑΡΕΛΙ!

ΧΟΠ!

ΝΑ, ΤΟ ΓΕΜΑΤΟ!!

ΤΟ ΤΗΛΕΦΩΝΟ!
ΝΤΡΙΙΙΝ!

ΝΑΙ; ΕΙΜΑΙ Ο ΤΖΕΛΙΝΤΟ!! "ΤΑΒΕΡΝΑ,...
ΣΥΓΝΩΜΗ ΘΑ ΕΚΑΝΑ ΛΑΘΟΣ ΝΟΥΜΕΡΟ!
359

ΗΛΙΘΙΕ! ΑΝΑΤΣΓΕ!
7

ΕΠ! ΤΟ ΤΗΛΕΦΩΝΟ ΜΟΥ ΕΔΩΣΕ ΜΙΑ ΙΔΕΑ!!

ΤΖΕΛΙΝΤΟ ! ΤΖΕΛΙΝΤΟ!

ΝΑΙ; ΕΙΜΑΙ Ο ΤΖΕΛΙΝΤΟ! ΠΟΙΟΣ;

ΔΕΝ ΑΠΑΝΤΑ ΚΑΝΕΙΣ! ΑΣ ΠΕΡΙΜΕΝΩ!

ΣΕ ΘΕΛΟΥΝ ΣΤΟ ΤΗΛΕΦΩΝΟ!
ΠΟΙΟΣ ΕΙ-ΝΑΙ;

ΝΑΙ; ΕΜΠΡΟΣ;

ΘΑ ΠΕΡΙΜΕΝΩ ΝΑ ΜΕ ΣΥΝΔΕ-ΣΟΥΝ!

ΥΠΕΡΑΣΤΙΚΟ ΑΠ' ΤΟ ΠΑ-ΡΙΣΙ. ΘΑ ΠΕΡΙΜΕΝΕΙΣ ΝΑ ΣΟΥ ΜΙΛΗΣΟΥΝ ΣΕ ΛΙΓΑ ΛΕΠΤΑ!
ΜΠΑ! ΑΠ' ΤΟ ΠΑΡΙ-ΣΙ;

ΠΑΩ! ΣΥΝΕΔΕΣΕ ΤΟ ΓΕΜΑΤΟ ΒΑΡΕΠΙ ΜΕ ΤΟ ΣΟΛΗΝΑ ΤΟΥ ΡΟΥΜΠΙΝΕΤΟΥ!
ΘΑ ΤΟ ΦΡΟΝΤΙΣΩ!

ΟΥΦ! ΜΑ ΕΠΙΤΕΛΟΥΣ! ... ΕΜΠΡΟΣ;

ΑΡΚΕΤΑ ΠΕΡΙΜΕΝΑ! ΣΤΟ ΔΙΑΟΛΟ ΚΑΙ ΤΟ ΠΑΡΙ-ΣΙ! ΟΥΦ!
ΚΛΑΚ!

ΟΡΕΞΗ ΕΙΧΑΝ ΝΑ ΜΕ ΚΑΝΟΥΝ ΝΑ ΧΑ-ΝΩ ΧΡΟΝΟ!
ΛΟΙΠΟΝ ΘΑ ΜΟΥ ΦΕΡΕΙΣ ΑΥΤΟ ΤΟ ΠΟ-ΤΗΡΑΚΙ;

ΑΧ! ΝΑΙ! ΘΑ ΣΤΟ ΦΕΡΩ ΑΜΕΣΩΣ!

Ε! ΜΑ ΠΑΛΙ ΔΕΝ ΒΓΑΙΝΕΙ ΤΙΠΟΤΑ ΑΠ' ΤΟ ΡΟΥΜΠΙΝΕ!
ΒΑΡΒΟΥΡΑ

ΑΥΤΟΣ Ο ΒΠΑΚΑΣ, ΔΕ ΣΥΝΕΔΕΣΕ ΤΟ ΣΩΛΗΝΑ ΑΚΟΜΑ!

ΩΧ! ΚΙ' ΟΜΩΣ ΣΥΝΕΔΕΣΕ ΤΟΝ ΣΩΛΗΝΑ ΜΕ ΤΟ ΣΤΟΜΑ ΤΟΥ!
ΣΛΟΥΡΠ! ΓΚΛΟΥ! ΓΚΛΟΥΚ!
359
10

ΤΩΡΑ ΚΑΤΑΛΑΒΑ! ΤΟ ΤΗ-ΛΕΦΩΝΗΜΑ...
ΩΧ!

ΘΑ ΣΕ ΠΝΙΞΩ ΚΑ-ΤΑΡΑΜΕΝΕ ΜΕ-ΘΥΣΤΑΚΑ!
ΚΛΙΚ
ΚΛΑΚ

ΩΧ! ΕΙΝΑΙ ΓΕΜΑΤΟΣ ΩΣ Τ' ΑΥΤΙΑ!

ΠΡΕΠΕΙ ΝΑ ΤΟ ΣΚΑΣΩ!

ΓΚΡΡ.. ΘΑ ΜΟΥ ΠΛΗΡΩ-ΣΕΙΣ ΩΣ ΤΗΝ ΤΕΛΕΥΤΑΙΑ ΓΟΥΛΙΑ!
359

ΣΤΑΜΑΤΕΙΣΤΕ ΤΟΝ!
ΔΡΟΜΟ!
11

...Ο ΠΑΠΟΥΣ ΚΑΙ ΤΡΕΧΕΙ...

ΣΤΟΠ!
ΩΧ!

ΤΙ ΕΚΑ-ΝΕΣ;
ΗΠΙΕ ΟΛΟ ΤΟ ΒΑΡΕΛΙ ΜΕ ΤΟ ΚΡΑΣΙ, ΚΑΙ ΔΕΝ ΘΕΛΕΙ ΝΑ ΠΛΗΡΩ-ΣΕΙ!

ΓΙΑΤΙ ΔΕΝ ΘΕΣ ΝΑ ΠΛΗΡΩ-ΣΕΙΣ;
ΑΦΟΥ ΔΕΝ ΕΧΩ ΛΕΦΤΑ!

Ε... ΛΟΙΠΟΝ ΒΑΠΤΟΝ ΝΑ ΔΟΥΛΕΨΕΙ ΣΤΟ ΜΑΓΑΖΙ ΣΟΥ ΜΕΧΡΙ ΠΟΥ ΝΑ ΣΕ ΞΕ-ΧΡΕΩΣΕΙ!
ΑΠΙΘΑ-ΝΗ ΙΔΕΑ!
ΟΧΙ! ΟΧΙ! ΟΥΤΕ ΣΤΟΝ ΥΠΝΟ ΜΟΥ!
ΒΖΙΙΙΙΝ!
ΤΕΛΟΣ 12

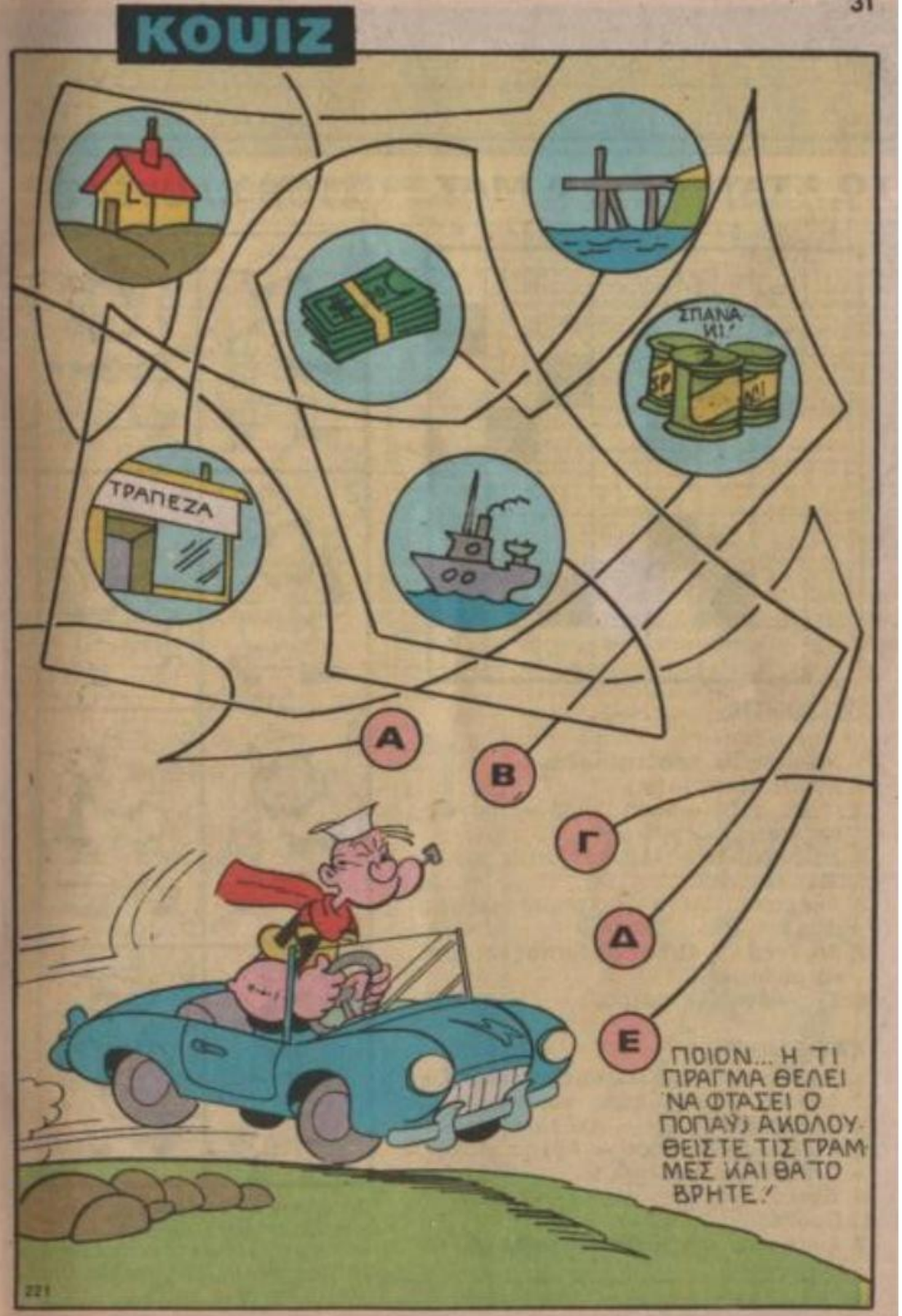
KOUIZ
ΤΡΑΠΕΖΑ
ΣΠΑΝΑΚΙ
Α
Β
Γ
Δ
Ε
ΠΟΙΟΝ... Η ΤΙ ΠΡΑΓΜΑ ΘΕΛΕΙ ΝΑ ΦΤΑΣΕΙ Ο ΠΟΠΑΥ; ΑΚΟΛΟΥΘΕΙΣΤΕ ΤΙΣ ΓΡΑΜΜΕΣ ΚΑΙ ΘΑ ΤΟ ΒΡΗΤΕ!

ΤΟ ΘΑΛΑΣΣΙΝΟ ΤΕΡΑΣ

γρανίτα φράουλα

γρανίτα πορτοκάλι

"ΠΑΝΩ ΚΑΤΩ ΠΑΝΩ ΚΑΤΩ ΚΟΥΝΑ ΓΛΕΝΤΑ ΤΟ ΚΑΙ ΦΑΤΟ..."

...πλάκα έχει!

μαγιών

ΕΒΓΑ

για καλό παγωτό!

ΘΑ 'ΠΡΕΠΕ ΝΑ ΦΩΝΑΞΕΤΕ ΤΟ ΓΙΑΤΡΟ!

ΠΡΩΤΑ ΘΑ ΚΟΙΤΑΞΩ ΝΑ ΤΟΝ ΣΥΝΕΦΕΡΩ!

ΝΑ ΜΑΣ ΠΕΙΤΕ ΝΕΑ ΤΟΥ!

ΣΑΣ ΕΥΧΑΡΙΣΤΩ ΓΙΑ ΤΗΝ ΒΟΗΘΕΙΑ!

ΤΩΡΑ ΕΙΜΑΙ ΚΑΛΥΤΕΡΑ ΚΑΙ ΜΠΟΡΩ ΝΑ ΣΑΣ ΔΙΗΓΗΘΩ ΓΙΑ ΤΟ ΤΕΡΑΣ!

ΔΕ ΦΑΝΤΑΖΟΜΑΙ ΤΩΡΑ, ΝΑ ΜΑΣ ΓΕΜΙΣΕΙΣ ΜΕ ΤΑ ΜΟΥΣΙΑ ΣΟΥ!

ΤΙ ΜΟΥΣΙΑ ΚΑΙ ΑΗΔΙΕΣ!... ΚΑΙ ΝΑ ΔΕΙΣ, ΠΩΣ ΟΤΑΝ ΜΟΥ ΤΙΣ ΕΛΕΓΑΝ ΟΙ ΑΛΛΟΙ ΑΥΤΕΣ ΤΙΣ ΙΣΤΟΡΙΕΣ, ΔΕΝ ΤΟΥΣ ΠΙΣΤΕΥΑ ΚΑΙ ΚΟΡΟΙΔΕΥΑ...

ΠΟΥ ΕΙΜΑΙ; ΠΟΙΟΙ ΕΙΣΤΕ;

ΕΙΣΑΙ ΣΤΟ ΣΠΙΤΙ! Η ΟΛΙΒ ΦΕΡΝΕΙ ΕΝΑ ΠΟΤΗΡΑΚΙ, ΑΠΟ ΚΕΙΝΟ ΤΟ ΚΑΛΟ!...

ΜΜΜ...

ΗΜΟΥΝΑ ΣΤ' ΑΝΟΙΧΤΑ ΜΕ ΤΟ ΨΑΡΟΚΑΙΚΟ...

...ΟΤΑΝ ΕΙΔΑ ΜΠΡΟΣΤΑ ΜΟΥ ΤΗ ΘΑΛΑΣΣΑ Ν' ΑΝΑΒΡΑΖΕΙ!...

ΚΑΛΑ ΘΑ ΕΚΑΝΕΣ ΝΑ ΚΑΘΕΣΑΙ ΣΤ' ΑΥΓΑ ΣΟΥ, ΑΝΤΙ ΝΑ ΤΡΕΧΕΙΣ ΣΤΙΣ ΘΑ ΛΑΣΣΕΣ!

ΣΝΙΦ!

ΤΟΣΑ ΧΡΟΝΙΑ ΝΑΥΤΙΚΟΣ ΠΟΤΕ ΔΕΝ ΜΟΥΤΥΧΕ ΚΑΤΙ ΠΑΡΟΜΟΙΟ! ΤΙ ΤΕΡΑΣ ΗΤΑΝ ΑΥΤΟ...

ΕΛΑ, ΕΛΑ, ΗΡΕΜΗΣΕ!

...ΚΑΙ ΣΤΗ ΣΥΝΕΧΕΙΑ, ΝΑ ΕΜΦΑΝΙΖΕΤΑΙ ΕΝΑ ΠΡΑΓΜΑ, ΟΜΟΙΟ ΜΕ ΦΑΛΑΙΝΑ...

...ΤΡΕΧΩ ΝΑ ΒΟΥΤΗΞΩ ΕΝΑ ΟΠΛΟ...

ΒΡΙΣΚΩ ΕΝΑ ΚΑΜΑΚΙ ΚΙ ΕΝΩ ΕΤΟΙΜΑΖΟΜΟΥΝ ΝΑ ΤΟ ΕΚΤΟΞΕΥΣΩ ΕΝΑΝΤΙΑ ΣΤΟ ΤΕΡΑΣ, ΑΥΤΟ ΑΝΟΙΓΕΙ ΤΗ ΣΤΟΜΑΤΑΡΑ ΤΟΥ...

...ΑΠ' ΟΠΟΥ ΒΓΗΚΕ ΜΙΑ ΜΥΡΩΔΙΑ ΠΟΥ ΜΕ ΕΚΑΝΕ ΝΑ ΧΑΣΩ ΤΙΣ ΑΙΣΘΗΣΕΙΣ...

ΑΠΟ ΚΕΙ ΚΑΙ ΠΕΡΑ ΔΕ ΘΥΜΑΜΑΙ ΤΙΠΟΤΑ, ΩΣΠΟΥ ΒΡΕΘΗΚΑ ΕΔΩ...
ΘΑ ΗΤΑΝΕ ΠΑΡΑΙΣΘΗΣΕΙΣ... ΤΩΡΑ ΞΕΧΝΑ ΤΑ ΟΛΑ ΚΑΙ...

ΕΓΩ ΔΕΝ ΕΧΩ ΓΕΡΑΣΕΙ. ΤΑ ΕΙΔΑ ΜΕ ΤΑ ΜΑΤΙΑ ΜΟΥ...
ΚΑΛΑ, ΚΑΛΑ, ΣΕ ΠΙΣΤΕΥΩ!

ΜΗΝ ΤΑΡΑΖΕΣΑΙ, ΠΑΠΠΟΥ...
ΔΕΝ ΚΑΤΕΒΑΖΩ ΙΣΤΟΡΙΕΣ ΑΠΟ ΤΟ ΜΥΑΛΟ ΜΟΥ...

ΕΣΥ ΜΕ ΠΙΣΤΕΥΕΙΣ, ΕΤΣΙ, ΟΛΙΒ;
ΦΥΣΙΚΑ, ΦΥΣΙΚΑ... ΠΑΡΕ ΤΗΝ ΠΙΠΑ ΣΟΥ ΚΑΙ ΤΡΑΒΑ ΚΑΜΙΑ ΡΟΥΦΗΞΙΑ!

ΠΗΓΑΙΝΩ ΝΑ ΣΚΕΠΑΣΩ ΤΟΝ ΠΑΠΠΟΥ! ΠΡΕΠΕΙ ΝΑ ΑΝΑΠΑΥΘΕΙ!
ΚΑΛΑ!

ΜΑ, ΕΓΩ ΔΕΝ ΚΡΥΩΝΩ!
ΤΟ ΞΕΡΩ, ΜΑ ΘΑ ΣΕ ΒΟΗΘΗΣΕΙ ΝΑ ΧΑΛΑΡΩΣΕΙΣ...

ΣΟΥ ΑΝΟΙΓΩ ΤΗΝ TV!
ΚΑΛΑ, ΑΝΙΚΑΝΟΣ ΕΙΜΑΙ;

ΕΙΝΑΙ ΑΝΩΦΕΛΟ... ΜΕ ΜΕΤΑΧΕΙΡΙΖΟΝΤΑΙ ΣΑΝ ΚΑΝΕΝΑ ΖΕΜΩΡΑΜΕΝΟ!

ΣΤΟ ΔΙΑΒΟΛΟ! ΔΕΝ ΥΠΟΦΕΡΟΝΤΑΙ ΠΙΑ, ΑΥΤΕΣ ΤΟΥΣ ΟΙ ΗΛΙΘΙΟΤΗΤΕΣ!

ΓΙΑΤΙ ΣΗΚΩΘΗΚΕΣ;ΓΥΡΝΑ ΑΜΕΣΩΣ,ΠΙΣΩ!
ΘΕΛΩ ΝΑ ΓΥΡΙΣΩ ΣΤΗ ΘΑΛΑΣΣΑ!

ΚΑΙ ΔΕΝ ΘΑΣΑΙ ΣΥ,ΝΑ ΜΕ ΣΤΑΜΑΤΗΣΕΙΣ!

ΒΟΗΘΕΙΑ!
ΕΙΜΑΙ ΨΑΡΑΣ ΚΑΙ ΣΤΕΚΟΜΑΙ ΑΚΟΜΑ ΜΙΑ ΧΑΡΑ,ΓΙΑ ΝΑ ΚΑΝΩ ΤΗ ΔΟΥΛΕΙΑ ΜΟΥ!

ΤΟ ΠΑΙΧΝΙΔΙ ΑΝΑΜΕΣΑ ΣΕ ΜΕΝΑ ΚΑΙ ΤΟ ΤΕΡΑΣ,ΕΧΕΙ ΣΥΝΕΧΕΙΑ!

ΤΟ ΚΑΙΚΙ ΜΟΥ ΕΞΑΦΑΝΙΣΤΗΚΕ, ΑΛΛΑ ΘΑ ΧΡΗΣΙΜΟΠΟΙΗΣΩ ΕΚΕΙΝΟ ΤΟΥ ΠΟΠΑΥ!

ΤΟ ΤΕΡΑΣ ΘΑ ΕΧΕΙ ΝΑ ΚΑΝΕΙ ΜΑΖΙ ΜΟΥ!

ΩΧ,ΩΧ,ΩΧ!
ΤΙ ΤΡΕΧΕΙ ΕΔΩ;ΠΟΥ ΕΙΝΑΙ Ο ΠΑΠΠΟΥΣ;

ΠΗΡΕ ΔΡΟΜΟ ΚΑΙ ΔΕΝ ΜΠΟΡΕΣΑ ΝΑ ΤΟΝ ΣΤΑΜΑΤΗΣΩ!
ΔΙΑΒΟΛΟΙ!

ΑΥΤΟΣ Ο ΓΕΡΟΣ ΕΙΝΑΙ ΣΤ' ΑΛΗΘΕΙΑ ΞΕΡΟΚΕΦΑΛΟΣ!

ΑΡΧΗΓΕ! ΣΥΜΒΑΙΝΟΥΝ ΠΑΡΑΞΕΝΑ ΠΡΑΓΜΑΤΑ ΣΤΗ ΘΑΛΑΣΣΑ!...
ΤΟ ΞΕΡΩ! ΚΑΙ ΠΑΙΡΝΩ ΤΟΝ ΠΟΠΑΥ. ΝΑ ΑΝΑΛΑΒΕΙ ΕΚΕΙΝΟΣ!

ΜΕ ΚΑΛΕΣΑΤΕ ΑΡΧΗΓΕ;
ΓΚΟΥΛΠ! ΚΙΟΛΑΣ ΗΡΘΕΣ;

ΕΙΝΑΙ ΕΞ ΑΙΤΙΑΣ ΤΟΥ ΤΕΡΑΤΟΣ!
ΠΟΙΑ-ΝΟΥ ΤΕ-ΡΑΤΟΣ;
ΝΑ! ΕΞΑΦΑΝΙΖΟΝΤΑΙ ΔΙΑΦΟΡΑ ΣΚΑΦΗ! ΜΕΧΡΙ ΚΑΙ ΤΟ ΔΙΚΟ ΜΑΣ, ΤΟ ΥΠΗΡΕΣΙΑ-ΚΟ!
ΕΔΩ ΧΡΕΙΑΖΕΤΑΙ ΜΕΓΑΛΗ ΕΝΕΡΓΕΙΑ!

ΜΟΝΑΧΟΣ ΤΟΥ Ο ΠΑΠΠΟΥΣ, ΔΕΝ ΘΑ ΚΑΝΕΙ ΤΙΠΟΤΑ!
ΔΙΜΕΝΙΚΗ ΥΠΗΡΕΣΙΑ.

Ε, ΦΙΛΕ, ΜΟΥ ΔΑΝΕΙΖΕΙΣ ΤΗ ΒΑΡΚΑ ΣΟΥ;
ΜΑ, ΠΡΕΠΕΙ ΝΑ ΨΑΡΕΨΩ!

ΣΥΜΠΑΘΑ ΜΕ, ΑΛΛΑ ΔΕΝ ΕΧΩ Ω-ΡΑ ΓΙΑ ΧΑ-ΣΙΜΟ!

ΕΙΝΑΙ Η ΜΟΝΗ ΒΑΡΚΑ ΠΟΥ Α-ΠΕΜΕΙΝΕ! Ο ΠΑΠΠΟΥΣ ΘΑ ΠΗ-ΡΕ ΤΟ ΚΑΙΚΙ ΜΟΥ!

ΝΑΤΟ, ΠΑΛΙ ΤΟ ΧΡΥ-ΣΟ ΜΟΥ!

ΑΥΤΗ ΤΗ ΦΟΡΑ ΘΑ ΤΟ ΣΟΥΒΛΙΣΩ!

ΣΠΛΑΤ

Ο ΚΑΠΕΤΑΝΙΟΣ ΕΙΝΑΙ ΕΚΤΟΣ ΜΑΧΗΣ! ΠΑΡΤΕ ΜΕΣΑ ΤΗ ΒΑΡΚΑ!

ΔΕΝ ΠΡΕΠΕΙ ΝΑ ΜΕΙΝΩ ΟΥΤΕ ΕΝΑ ΠΛΕΟΥΜΕΝΟ ΕΞΩ!

ΔΕΝ ΕΙΜΑΣΤΕ ΚΑΛΑ! Ο ΠΑΠΠΟΥΣ ΤΟ ΠΑΙΖΕΙ ΙΠΤΑΜΕΝΟΣ!

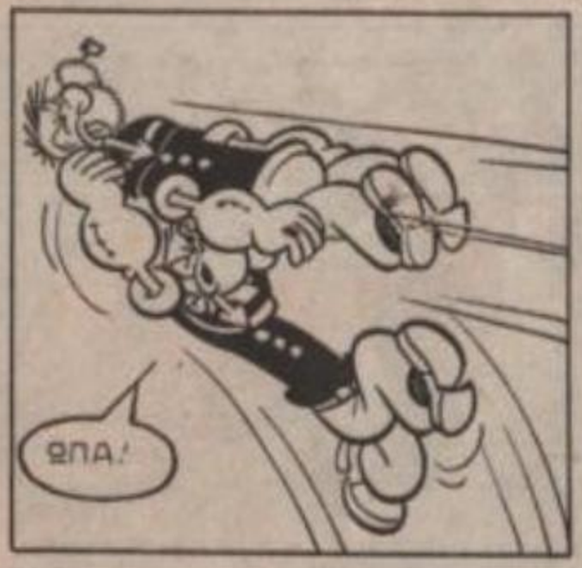
ΩΠΑ!

ΠΡΕΠΕΙ ΝΑ ΠΗΡΕ ΛΑΧΤΑΡΑ ΜΕ ΤΑ ΟΛΑ ΤΗΣ, ΓΙΑ ΝΑ ΜΗ ΜΠΟΡΩ ΝΑ ΤΟΝ ΣΤΑΜΑΤΗΣΩ!

ΑΣ ΠΑΡΟΥΜΕ ΣΤΟ ΝΗΣΙ ΚΙ ΑΥΤΟ ΤΟ ΚΑΙΚΙ! ΘΑ ΠΛΟΥΤΙΣΟΥΜΕ ΤΟ ΣΤΟΛΟ ΜΑΣ!

ΕΠΙΤΕΛΟΥΣ, ΣΤΑΜΑΤΗΣΑΜΕ!

ΑΦΟΥ ΤΑ ΚΑΤΑΦΕΡΑΜΕ, ΘΑ ΤΟΝ ΠΑΩ ΣΤΗΝ ΟΛΙΒ!

ΘΕΕ ΚΑΙ ΚΥΡΙΕ! ΤΟ ΞΑΝΑΠΑΘΕ ΠΑΛΙ;
ΜΜΜ!...ΤΙ ΝΑ ΣΟΥ ΠΩ!

ΚΙ ΑΜΑ ΤΗΝ ΚΟΠΑΝΗΣΕΙ, ΠΑΛΙ!
ΘΑ ΤΟ ΣΤΑΜΑΤΗΣΕΙΣ ΕΤΣΙ!

ΔΙΑΒΟΛΕ! ΤΩΡΑ ΞΕΜΕΙΝΑ ΚΑΙ ΑΠΟ ΒΑΡΚΑ!...

ΕΔΩ ΘΑ ΒΡΩ ΚΑΤΙ ΓΙΑ ΤΟ ΣΚΟΠΟ ΜΟΥ!
ΝΑΥΠΗΓΕΙΟ

ΔΕΝ ΥΠΑΡΧΕΙ ΤΙΠΟΤΑ, ΑΛΛΑ ΕΓΩ ΕΙΜΑΙ ΤΣΙΡΑΚΙ ΣΤΙΣ ΝΑΥΤΙΚΕΣ ΚΑΤΑΣΚΕΥΕΣ!

ΘΑ ΦΤΙΑΞΩ ΜΟΝΟΣ ΜΟΥ ΤΟ ΣΚΑΦΟΣ ΠΟΥ ΧΡΕΙΑΖΟΜΑΙ!

ΑΝΟΙΞΤΕ ΤΟ ΣΤΟΜΑ!

ΕΤΟΙΜΑΣΤΕ ΤΟ ΑΕΡΙΟ!

ΧΕ! ΧΕ! ΕΙΜΑΣΤΕ ΚΥΡΙΑΡΧΟΙ ΤΩΝ ΘΑΛΑΣΣΩΝ!

ΠΑΝΩ ΤΟ ΠΕΡΙΣΚΟΠΙΟ!

ΤΩΡΑ!

ΚΑΜΙΑ ΚΙΝΗΣΗ ΣΤΗΝ ΕΠΙΦΑΝΕΙΑ!

ΜΙΑ ΣΤΙΓΜΗ! ΕΝΑ ΠΛΟΙΑΡΙΟ ΠΛΕΕΙ ΠΡΟΣ ΤΑ ΔΩ!

ΕΠΙΤΡΕΠΕΤΑΙ;

ΒΟΗΘΕΙΑ!

ΣΥΝΑΓΕΡΜΟΣ! Ο ΠΟΠΑΥ ΜΠΗΚΕ ΜΟΝΟΣ ΤΟΥ ΣΤΟ ΣΚΑΦΟΣ!

ΕΞΩ ΑΠΟ ΔΩ,ΑΠΑΤΕΩΝΕΣ!
ΟΥΡΓΚ!

ΤΟΝΓΚ
ΜΠΑΜ

ΤΩΡΑ ΘΑ ΜΕ ΠΑΣ ΣΤΗ ΒΑΣΗ, ΣΑΝ ΚΑΛΟ ΠΑΙΔΙ! Ο.Κ.;
ΕΓΙΝΕ!

ΠΟΥ ΕΙΜΑΙ; ΤΙ ΕΓΙΝΕ;
ΝΑ ΚΑΤΣΕΙΣ ΣΤ' ΑΥΓΑ ΣΟΥ!

ΜΑ... ΑΟΥΟΥ!
ΛΥΠΑΜΑΙ! ΑΛΛΑ ΕΧΩ ΕΝΤΟΛΗ ΝΑ ΣΕ ΑΚΙΝΗΤΟΠΟΙΗΣΩ!

ΝΑ' Ο ΣΤΟΛΟΣ ΜΑΣ! ΔΕΝ ΠΗΓΑΜΕ ΑΣΚΗΜΑ,Ε;
ΔΙΑΒΟΛΟΙ! ΓΙΝΕΤΑΙ ΧΑΜΟΣ!

ΚΑΛΑ ΠΗΓΑΤΕ, ΑΛΛΑ ΩΡΑ ΝΑ ΕΠΙΣΤΡΑΦΟΥΝ ΟΛΑ ΑΥΤΑ!
Μ...ΜΑΛΙΣΤΑ

ΝΑΥΤΕΣ! ΟΛΑ ΤΑ ΠΛΟΙΑ ΝΑ ΕΠΙΣΤΡΕΨΟΥΝ ΣΤΙΣ ΘΕΣΕΙΣ ΤΟΥΣ!
... ΕΙΝΑΙ ΔΙΑΤΑΓΗ!

ΑΝ ΔΕ ΧΩΝΟΣΟΥΝ ΣΤΑ ΠΟΔΙΑ ΜΑΣ, ΘΑ ΚΥΡΙΑΡΧΟΥΣΑΜΕ ΤΟΝ ΚΟΣΜΟ!
ΔΕΝ ΠΕΙΡΑΖΕΙ! ΚΑΛΑ ΔΡΑΣΑΤΕ ΚΑΙ ΩΣ ΕΔΩ!

ΤΙ ΥΠΝΟΣ! ΠΟΥ ΕΙΜΑΙ; ΘΕΛΩ ΝΑ ΦΥΓΩ!
ΘΥΤΕ ΝΑ ΤΟ ΔΙΑΝΟΗΘΕΙΣ!

ΛΥΠΑΜΑΙ, ΑΛΛΑ ΘΑ ΣΥΝΕΧΙΣΕΙΣ ΤΟΝ ΥΠΝΟ!
ΩΧΩΧΩΧ!

ΕΝΤΑΞΕΙ, ΠΟΠΑΥ! ΤΑΚΤΟΠΟΙΗΘΗΚΑΝ ΤΑ ΠΑΝΤΑ!
ΕΤΣΙ, ΜΑΛΙΣΤΑ!

ΜΑΝΟΥΛΑ ΜΟΥ!
ΤΩΡΑ ΠΡΟΣΤΑΞΕ ΤΟΥΣ ΝΑΥΤΕΣ ΣΟΥ, ΝΑ ΤΟΥ ΔΙΝΟΥΝ ΚΟΛΥΜΠΩΝΤΑΣ!

ΠΛΗΡΩΜΑ, ΜΙΛΑΕΙ Ο ΚΑΠΕΤΑΝΙΟΣ ΣΑΣ! ΦΥΓΕΤΕ ΚΟΛΥΜΠΩΝΤΑΣ!

Ο ΚΑΠΕΤΑΝΙΟΣ ΤΕΛΕΥΤΑΙΟΣ!
ΣΟΜΠ!... ΚΑΙ Η ΦΑΛΑΙΝΑ;

Η ΦΑΛΑΙΝΑ ΕΙΝΑΙ ΔΙΚΗ ΜΟΥ ΔΟΥΛΕΙΑ! ΔΡΟΜΟ ΤΩΡΑ ΚΑΙ ΜΑΚΡΙΑ ΑΠΟ ΤΗ ΘΑΛΑΣΣΑ!
ΑΧ, ΤΙ ΜΟΥ ΜΕΛΛΕ ΝΑ ΠΑΘΩ!

ΤΩΡΑ ΠΡΕΠΕΙ ΝΑ ΣΥΜΠΛΗΡΩΣΩ ΤΟ ΕΡΓΟ!

ΩΧ, ΞΑΝΑΣΥΝΕΡΧΕΤΑΙ! ΠΡΕΠΕΙ ΝΑ ΤΟΝ ΚΟΠΑΝΗΣΩ...
ΑΛΤ, ΟΛΙΒ!

ΟΤΑΝ ΘΑ ΣΥΝΕΛΘΕΙ ΕΝΤΕΛΩΣ, ΠΕΣΤΟΥ ΝΑ ΤΡΕΞΕΙ ΣΕ ΒΟΗΘΕΙΑ ΜΟΥ! ΕΧΩ ΠΙΑΣΕΙ ΤΟ ΤΕΡΑΣ...
ΟΗ!

ΠΑΠΠΟΥ, ΕΝΩ ΕΣΥ ΚΟΙΜΑΣΑΙ, Ο ΠΟΠΑΥ ΚΙΝΔΥΝΕΥΕΙ ΕΞ ΑΠΙΑΣ ΤΟΥ ΤΕΡΑΤΟΣ!...

ΠΡΕΠΕΙ ΝΑ ΤΡΕΞΩ!... ΔΡΟΜΟ!

ΠΟΠΑΥ, ΣΟΥ 'ΡΧΟΜΑΙ!
ΒΙΑΣΟΥ, ΠΑΠΠΟΥ!

ΕΝΑΣ ΠΑΛΙΟΣ ΘΑΛΑΣΣΟΛΥΚΟΣ, ΠΟΤΕ ΔΕΝ ΚΑΝΕΙ ΠΙΣΩ!

ΕΛΑ, ΔΩΣΤΟΥ!

ΜΠΡΑΒΟ, ΚΑΛΑ ΤΟ ΚΟΠΑΝΗΣΕΣ!

ΑΡΚΕΤΑ! ΤΩΡΑ ΕΙΝΑΙ Ο.Κ!
ΣΚΛΗΡΟ ΚΑΡΥΔΙ ΗΤΑΝ, ΠΑΝΤΩΣ!

ΕΙΔΕΣ; ΟΛΟΙ ΖΗΤΩΚΡΑΥΓΑΖΟΥΝ, ΠΟΥ ΚΑΤΑΦΕΡΕΣ ΤΟ ΤΕΡΑΣ!
ΜΠΡΑΒΟ, ΠΑΠΠΟΥ!

ΜΟΥ 'ΚΑΝΑΝ ΣΠΟΥΔΑΙΑ ΓΙΟΡΤΗ!
ΤΩΡΑ ΣΟΥ ΑΞΙΖΕΙ ΜΙΑ ΚΑΛΗ ΞΕΚΟΥΡΑΣΗ!

ΤΟ ΤΕΡΑΣ ΝΙΚΗΘΗΚΕ!
ΚΑΙ ΟΙ ΝΑΥΤΙΚΟΙ ΠΙΑ, ΔΕΝ ΚΙΝΔΥΝΕΥΟΥΝ!

ΠΩΣ ΤΑ ΠΗΓΑΤΕ;
ΤΑ ΤΑΚΤΟΠΟΙΗΣΑ ΕΤΣΙ, ΠΟΥ ΝΑ ΠΕΡΝΙΕΤΑΙ ΓΙΑ ΗΡΩΑΣ! ΚΙ ΕΤΣΙ, ΤΩΡΑ ΘΑ ΚΑΘΕΤΑΙ ΗΣΥΧΟΣ!

ΣΑΝΤΟΥΙΤΣ ΚΑΙ ΚΑΠΑΣΚΟΠΟΙ

ΠΩΣ ΕΙΝΑΙ ΔΥΝΑΤΟΝ, Ν' ΑΝΤΙΣΤΑΘΩ, Σ' ΕΝΑ ΤΕΤΟΙΟ ΠΕΙΡΑΣΜΟ;

ΚΟΥΡΑΓΙΟ ΦΙΛΕ! ΤΑ ΒΑΣΑΝΑ ΤΗΣ ΞΕΝΙΤΕΙΑΣ ΤΕΛΕΙΩΣΑΝ! ΣΕ ΛΙΓΟ ΘΑ ΕΙΣΑΙ ΜΕ Τ' ΑΓΑΠΗΜΕΝΑ ΣΟΥ ΠΡΟΣΩΠΑ!
ΚΕΕΕ!

ΚΟΥΡΑΓΙΟ! ΤΩΡΑ ΠΟΥ ΚΛΑΨΑΤΕ, ΘΑ ΗΡΕΜΙΣΕΤΕ!
ΠΡΑΓΜΑΤΙ!

Ε... ΣΛΟΥΡΠ! ΠΡΟΣ ΤΑ ΠΟΥ ΠΗΓΑΙΝΕΤΕ ΚΥΡΙΕ;

ΑΦΟΥ ΕΙΜΑΙ ΞΕΝΟΣ! ΑΡΑ ΕΠΙΣΤΡΕΦΩ ΣΤΟ ΕΞΩΤΕΡΙΚΟ!
ΚΑΛΟΜΕΝΕ! ΕΙΝΑΙ ΔΥΣΚΟΛΟ ΝΑ ΖΕΙΣ ΜΑΚΡΙΑ ΑΠ' ΤΟΥΣ ΔΙΚΟΥΣ ΣΟΥ!

ΧΜ... ΚΙ' ΑΥΤΟΣ ΣΤΕΝΑΧΩΡΗΜΕΝΟΣ ΜΟΥ ΦΑΙΝΕΤΑΙ!

ΓΙΑΤΙ ΜΟΥ ΤΟΥΣ ΘΥΜΗΣΕΣ; ΤΟΥΣ ΕΙΧΑ ΝΟΣΤΑΛΓΗΣΕΙ!
ΔΩΣΤΕ ΤΟ, ΓΙΑ ΝΑ ΚΛΑΨΕΤΕ ΑΝΕΤΑ!

ΙΣΩΣ ΕΙΝΑΙ ΑΓΕΝΕΙΑ ΑΥΤΟ ΠΟΥ ΚΑΝΩ, ΑΛΛΑ ΑΥΤΟΣ Μ' ΕΦΕΡΕ Σ' ΑΥΤΟ ΤΟ ΣΗΜΕΙΟ!

ΞΕΧΝΑ ΤΟΝ ΠΟΝΟ ΣΟΥ ΦΙΛΕ!
ΙΣΩΣ ΕΧΕΙΣ ΔΙΚΙΟ!

ΑΝ... ΘΕΣ ΠΑΝΤΩΣ, ΕΓΩ ΣΟΥ ΚΑΝΩ ΠΑΡΕΑ!
ΕΥΧΑΡΙΣΤΩ! ΕΙΣΑΙ ΠΟΛΥ ΚΑΛΟΣ!

ΠΙΕΣ ΝΑ ΞΕΧΑΣΕΙΣ ΦΙΛΕ!
ΔΙΚΙΟ ΕΧΕΙΣ!

ΓΙΑΤΙ ΤΑ ΠΟΥΛΑΣ; ΠΡΕΠΕΙ ΝΑ ΤΑ ΧΑΡΙΖΕΙΣ! ΓΙΑ ΝΑ ΔΟΥΛΕΨΟΥΝ ΦΕΥΓΟΥΝ ΟΙ ΚΑΫΜΕΝΟΙ!
Ε...

ΤΩΡΑ ΝΙΘΩ ΠΙΟ ΚΑΛΑ! ΕΦΥΓΕ Η ΜΕΛΑΓΧΟΛΙΑ ΜΟΥ!
ΜΠΡΑΒΟ!

ΣΑΝΤΟΥΪΤΣ! ΜΠΥΡΑ! ΠΟΡΤΟΚΑΛΑΔΕΣ!
ΣΛΟΥΡΠ! ΤΙ ΠΑΡΑΔΕΙΣΟΣ!

ΣΙΓΟΥΡΑ ΘΑ Σ' ΕΥΧΑΡΙΣΤΗΣΟΥΝ!
ΔΙΚΙΟ ΕΧΕΙΣ!

ΒΕΒΑΙΑ! ΣΤΕΝΟΧΩΡΗΜΕΝΟΙ ΟΠΩΣ ΕΙΝΑΙ, ΔΕΝ ΤΟΥΣ ΠΑΕΙ ΟΥΤΕ ΜΠΟΥΚΙΑ ΚΑΤΩ!

ΕΙΔΕΣ ΦΙΛΕ; ΠΟΣΟΙ ΦΕΥΓΟΥΝ; ΕΙΔΕΣ;
ΒΕΒΑΙΑ! Γ'ΑΥΤΟ ΕΙΜΑΙ ΕΔΩ!

ΤΟΥΣ ΚΑΫΜΕΝΟΥΣ! ΕΧΟΥΝ ΧΑΣΕΙ ΤΟ ΗΘΙΚΟ ΤΟΥΣ!
Γ'ΑΥΤΟ ΠΟΥΛΑ ΣΑΝΤΟΥΪΤΣ!

ΑΜΑΝ! ΤΟ ΤΡΑΙΝΟ ΦΕΥΓΕΙ!

ΑΣ ΚΑΘΙΣΟΥΛΟΙΠΟΝ!

ΠΟΛΥ ΩΡΑΙΟ ΠΕΡΙΒΑΛΛΟΝ! ΜΟΥ ΑΡΕΣΕΙ!
ΠΟΛΥ ΣΚΟΤΑΔΙ ΕΔΩ!
ΛΙΓΟ ΜΕΤΑ...
ΠΟΙΟΣ ΠΗΡΕ ΤΟ ΣΑΝΤΟΥΙΤΣ ΜΟΥ;
ΚΑΙ ΤΟ ΔΙΚΟ ΜΟΥ!
ΔΕΝ ΞΕΡΩ ΤΙΠΟΤΑ!
ΤΟ ΩΦΜ! ΜΟΥ ΕΙΝ' ΕΚΕΙ ΠΑΝΩ!
ΑΚΟΜΑ ΣΚΟΤΑΔΙ ΕΧΟΜΕ;

ΟΧ! ΕΞΑΦΑΝΙΣΤΗΚΕ!
ΘΑ ΒΡΩ ΤΟΝ ΚΛΕΦΤΗ! ΠΟΥ ΘΑ ΜΟΥ ΠΑΕΙ!
ΕΙΣΑΙ Ο ΣΛΙΜ Ο ΚΑΤΑΣΚΟΠΟΣ ΕΣ;
ΑΜΑΝ!
ΟΧ! ΠΟΙΟΣ ΞΕΡΕΙ ΤΙ ΠΑΛΙΟΔΟΥΛΕΙΕΣ ΕΧΕΙ ΚΑΝΕΙ ΑΥΤΟΣ!
ΠΡΕΠΕΙ ΝΑ ΒΓΑΛΩ ΑΥΤΟ ΠΟΥ ΔΕΝ ΧΩ (ΝΕΥΕΤΑΙ!

ωραίες μπουκλίτσες στα μαλλιά της.

3. Στο δρόμο συνάντησε και την αγαπημένη της φίλη LILI-LEI, τη κουκλίτσα που μιλάει.

2. Άνοιξε τη ντουλάπα της και διάλεξε ένα από τα πολλά

Μικρό μου Πόνυ

οι φορεσιές σου

Μικρό μου ΠΟΝΥ **Πριγκιποπούλα** σε ντύνω με χαρά.
Μικρό μου ΠΟΝΥ μια **Ομορφούλα** σου βάζω τώρα φορεσιά.
Μικρό μου ΠΟΝΥ ντύσου **Βολτούλα** βόλτα να πάμε
και οι δυο.
Μικρό μου ΠΟΝΥ ντύσου ωραία στο **Πατινάζ** να σε χαρώ.

Υπάρχουν πολλές και όμορφες φορεσιές ΠΟΝΥ,
για να κάνεις μια όμορφη συλλογή.

el greco